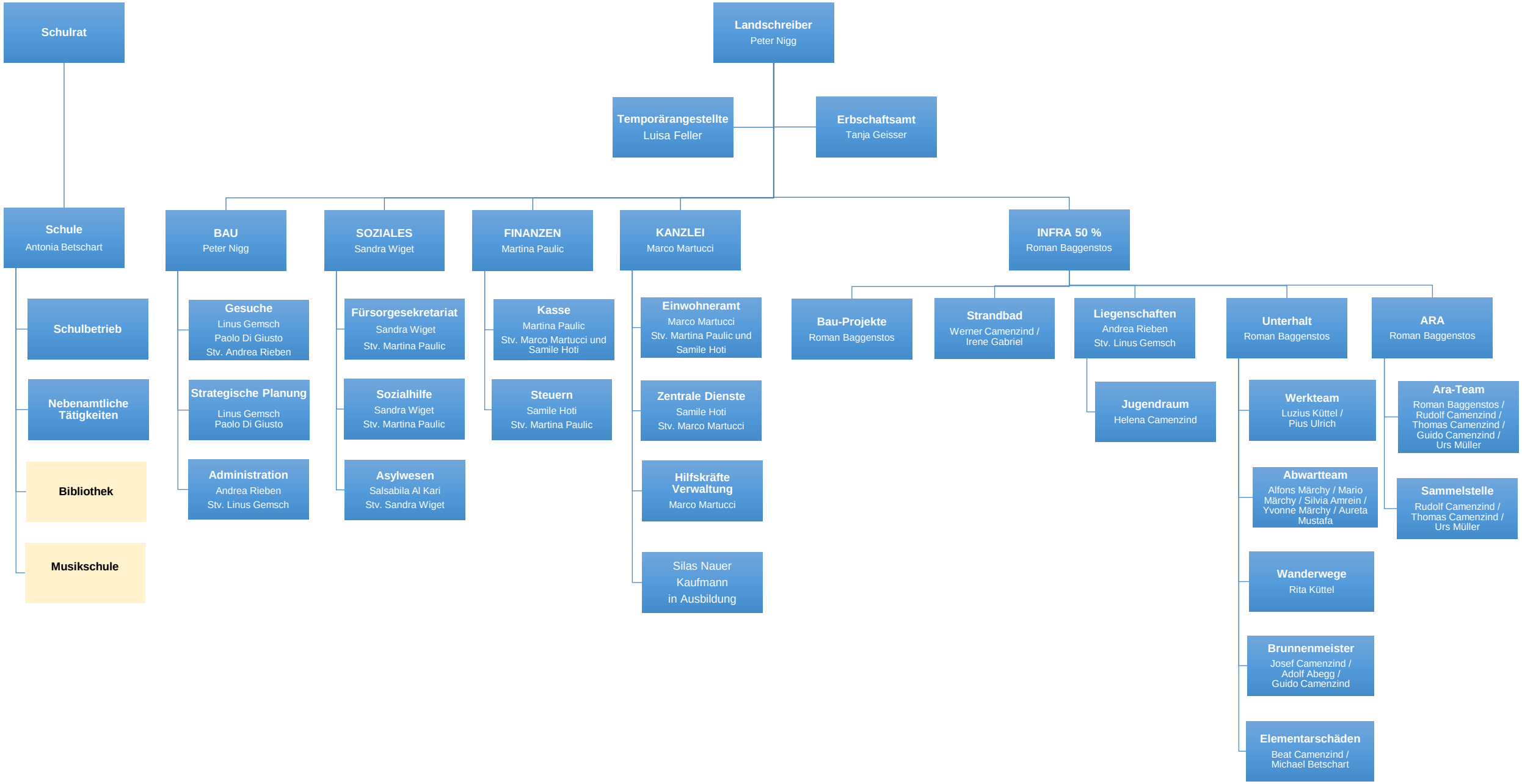

Die gelb hinterlegten Felder unterstehen nicht dem Schulrat.

01.10.2024