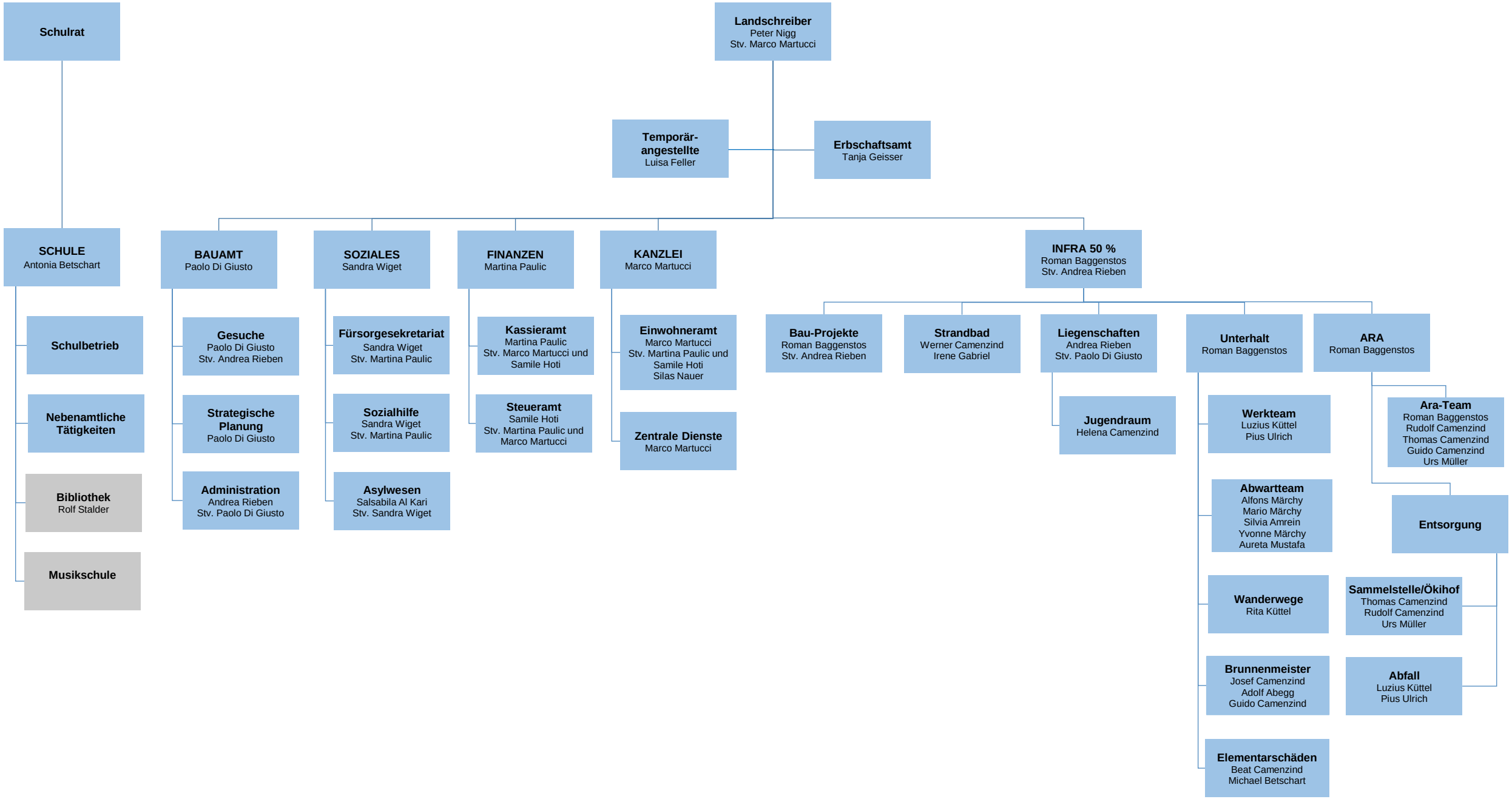

Die grau hinterlegten Felder unterstehen nicht dem Schulrat.

11.11.2024